



รูปที่ 1 ช่องทางรับเรื่องร้องเรียนบริเวณด้านหน้าโครงการ



รูปที่ 2 เจ้าหน้าที่เข้าพบผู้พักอาศัยข้างเคียงโครงการเป็นประจำ



รูปที่ 3 ประชาสัมพันธ์รายละเอียดของโครงการ บริเวณด้านหน้าโครงการ

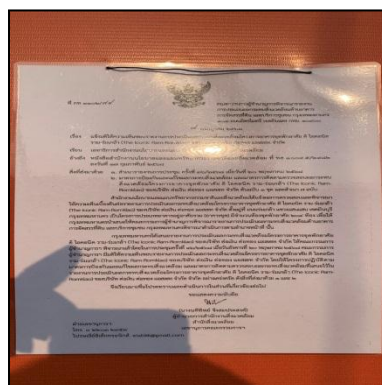

รูปที่ 4 ตารางสรุปและตารางฉบับสมบูรณ์ของมาตรการป้องกันและแก้ไขผลกระทบสิ่งแวดล้อม
และมาตรการติดตามตรวจสอบผลกระทบสิ่งแวดล้อม

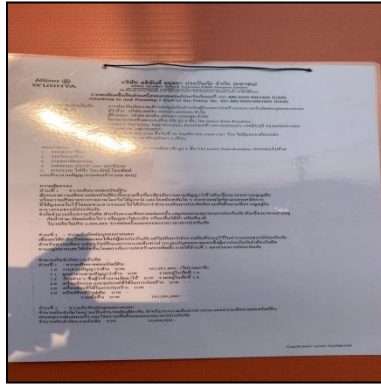

รูปที่ ๕ สำเนาตารางกรมธรรม์ประกันภัย



รูปที่ 6 ป้ายกำหนดวันและเวลาการทำงาน



รูปที่ 7 ภาพปัจจุบัน โครงการ

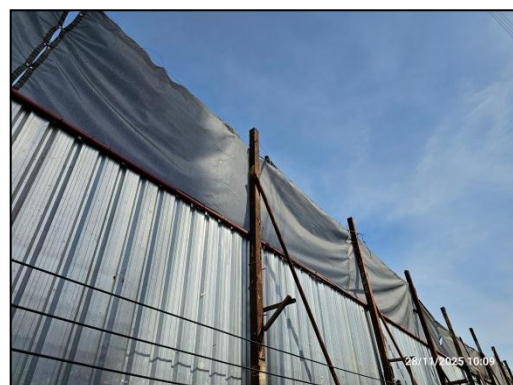

รูปที่ 8 รั้วชั่วคราวรอบโครงการ



รูปที่ 8 (ต่อ) รั้วชั่วคราวรอบโครงการ



รูปที่ 9 ประตูเลื่อนที่ปิดตลอดเวลา



รูปที่ 10 ป้ายแสดงเขตพื้นที่ก่อสร้าง



รูปที่ 11 เจ้าหน้าที่รักษาความปลอดภัยประจำโครงการ



รูปที่ 12 พื้นที่เก็บวัสดุ/เศษวัสดุก่อสร้าง ภายในพื้นที่โครงการ

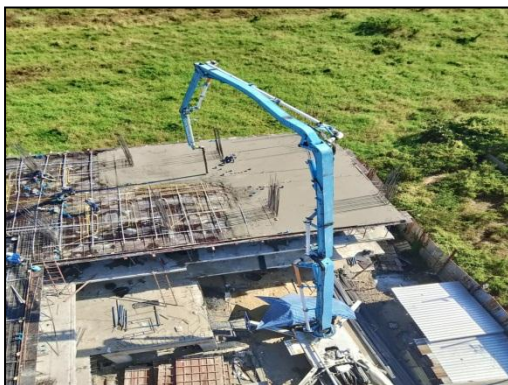

รูปที่ 13 เครื่องจักรที่ใช้ในโครงการ



รูปที่ 14 คนงานกวาดเศษฝุ่นบริเวณพื้นที่โครงการ



รูปที่ 15 รถบรรทุกปิดคลุมผ้าใบ



รูปที่ 16 ป้ายไม่ติดเครื่องยนต์ทิ้งไว้ขณะที่ไม่ได้ปฏิบัติงาน

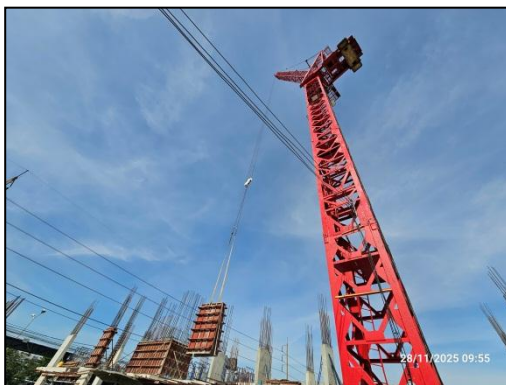

รูปที่ 17 ควบคุมแขนของเครนให้อยู่ภายในพื้นที่โครงการ



รูปที่ 18 ถังรองรับมูลฝอยบริเวณพื้นที่โครงการ



รูปที่ 19 รถเก็บขนมูลฝอยจากสำนักงานเขตมีนบุรีเก็บขนมูลฝอยบริเวณพื้นที่โครงการ



รูปที่ 20 ป้ายห้ามเผาขยะในพื้นที่ก่อสร้าง



รูปที่ 21 ระบบสเปรย์น้ำภายในพื้นที่โครงการ



รูปที่ 22 วัสดุก่อสร้างแบบสำเร็จรูปหรือกึ่งสำเร็จรูป



รูปที่ 23 เครื่องตรวจวัดคุณภาพสิ่งแวดล้อมแบบเรียลไทม์



รูปที่ 24 หน้าจอแสดงผลการตรวจวัดคุณภาพสิ่งแวดล้อมแบบเรียลไทม์



รูปที่ 25 คนงานทำความสะอาดล้อรถบรรทุก

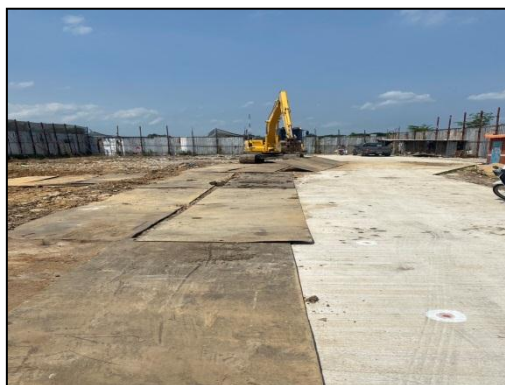

รูปที่ 26 แผ่นเหล็กปูถนนภายในพื้นที่โครงการ



รูปที่ 27 ป้ายจำกัดความเร็วของรถบรรทุก ไม่เกิน 30 กิโลเมตรต่อชั่วโมง



รูปที่ 28 ติดป้ายชื่อแสดงชื่อบริษัทผู้รับเหมา พร้อมเบอร์โทรติดต่อจ้างรถขนส่งวัสดุก่อสร้าง



รูปที่ 29 ป้ายเตือนให้ดับเครื่องยนต์



รูปที่ 30 อุปกรณ์เครื่องใช้ไฟฟ้า



รูปที่ 31 ป้ายห้ามส่งเสียงดัง



รูปที่ 32 กิจกรรม Morning Talk/Safety Talk

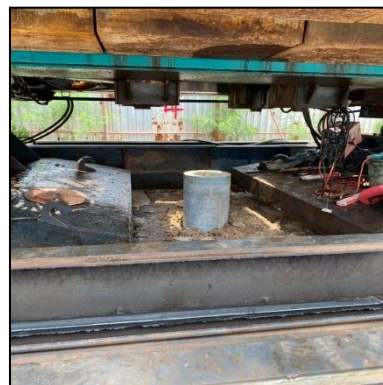
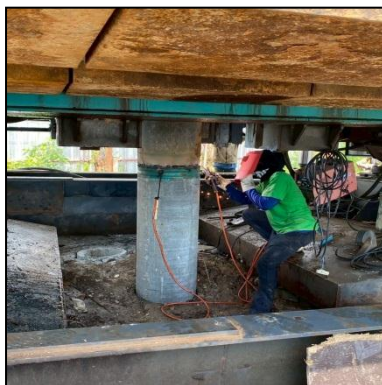

รูปที่ 33 การก่อสร้างฐานรากโดยใช้เสาเข็มกด



รูปที่ 34 พื้นที่จอดรถภายในพื้นที่โครงการ



รูปที่ 35 การย้ายวัสดุอุปกรณ์หนัก



รูปที่ 36 ห้องน้ำภายในพื้นที่โครงการ

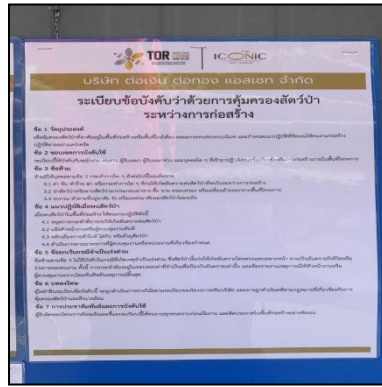

รูปที่ 37 ระเบียบข้อบังคับว่าด้วยการคุ้มครองสัตว์ป่าระหว่างการก่อสร้าง



รูปที่ 38 ป้ายห้ามล่าสัตว์



รูปที่ 39 ป้ายใช้น้ำอย่างประหยัด



รูปที่ 40 ถังสำรองน้ำโครงการ



รูปที่ 41 น้ำดื่มของโครงการ



รูปที่ 42 หน้ากากอนามัย



รูปที่ 43 หม้อแปลงไฟฟ้า



รูปที่ 44 ตู้ไฟของโครงการ

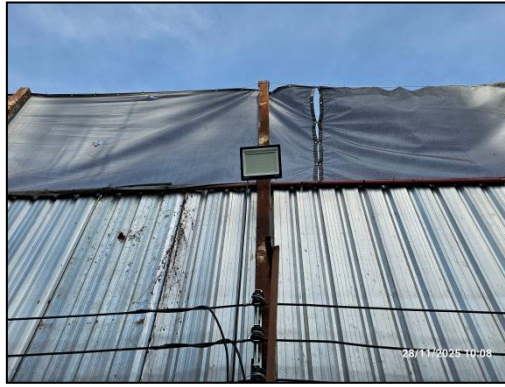

รูปที่ 45 แสงสว่างภายในโครงการ



รูปที่ 46 ลูกศรแสดงทิศทางการเข้า-ออกโครงการ

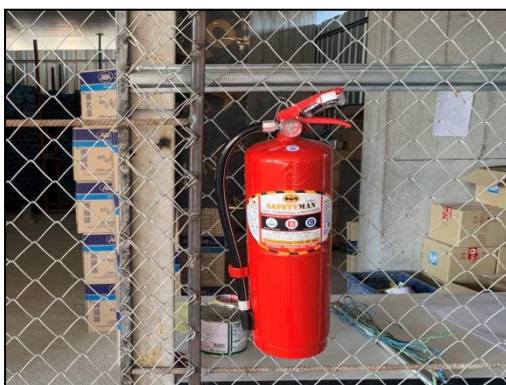

รูปที่ 47 ถังดับเพลิงภายในพื้นที่โครงการ



รูปที่ 48 พื้นที่สูบบุหรี่



รูปที่ 49 ป้ายห้ามสูบบุหรี่

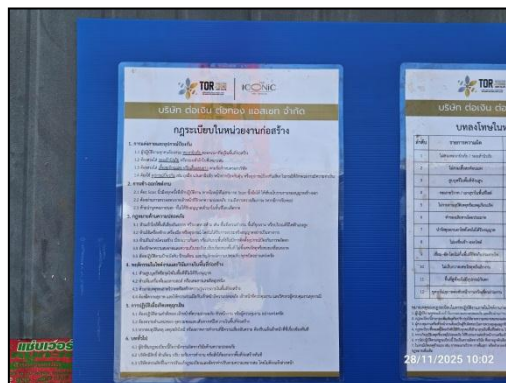

รูปที่ 50 ป้ายกฎระเบียบของโครงการ

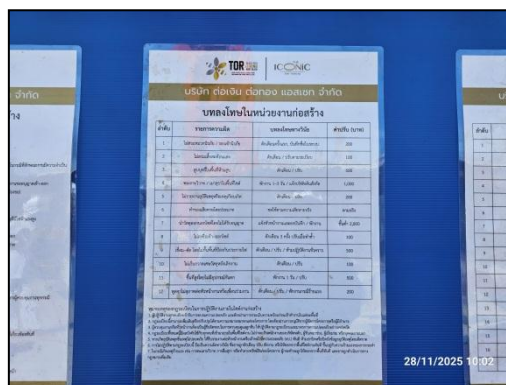

รูปที่ 51 ป้ายกำหนดบทลงโทษของโครงการ



รูปที่ 52 กล้องวงจรปิด



รูปที่ 53 ป้ายห้ามทาสีหรือพ่นสี

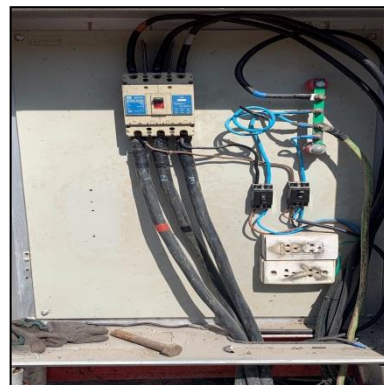

รูปที่ 54 เครื่องตัดกระแสไฟฟ้าอัตโนมัติ



รูปที่ 55 ป้ายห้ามเทของเหลวไวไฟลงท่อ



รูปที่ 56 หมายเลขโทรศัพท์ของสถานดับเพลิง โรงพยาบาล และสถานีตำรวจ และหน่วยงานอื่นๆ
ที่เกี่ยวข้อง



รูปที่ 57 บ้านพักคนงาน



รูปที่ 58 รั้วรอบบ้านพักคนงาน



รูปที่ 59 ป้ายกฎระเบียบบ้านพักคนงาน

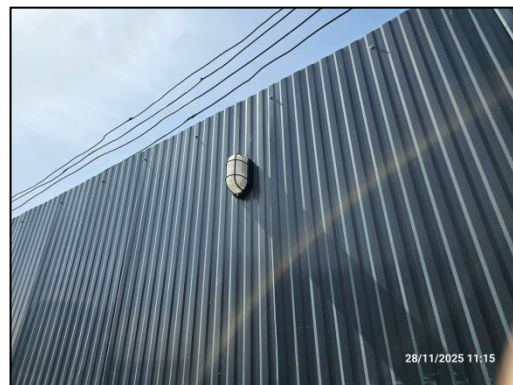
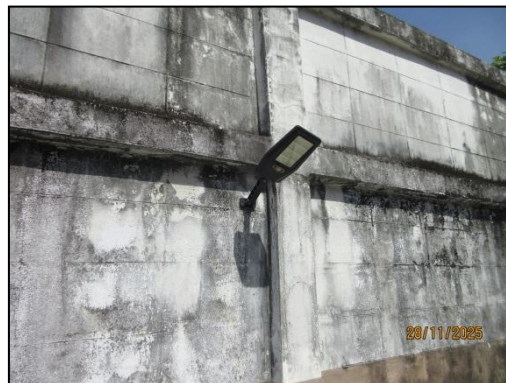

รูปที่ 60 ไฟส่องสว่างบ้านพักคนงาน

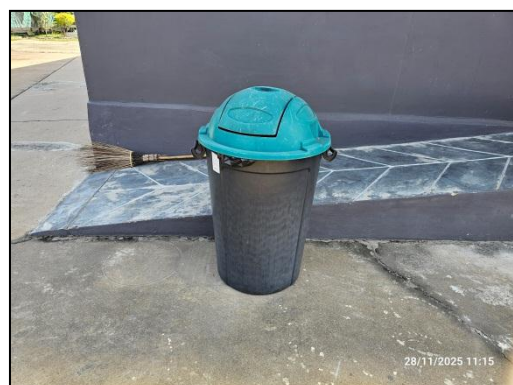

รูปที่ 61 จุดทิ้งขยะบริเวณบ้านพักคนงาน



รูปที่ 62 ห้องน้ำ-ห้องส้วม บริเวณบ้านพักคนงาน

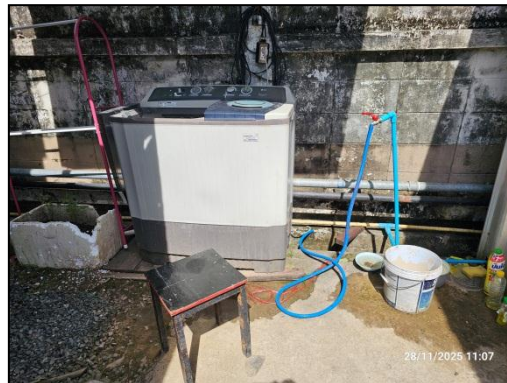

รูปที่ 63 ลานซักล้างบริเวณบ้านพักคนงาน



รูปที่ 64 ทางระบายน้ำทิ้งบริเวณบ้านพักคนงาน



รูปที่ 65 ถังสำรองน้ำบริเวณบ้านพักคนงาน

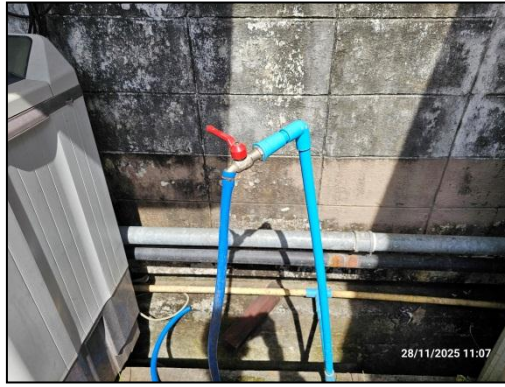

รูปที่ 66 ก๊อกน้ำบริเวณบ้านพักคนงาน

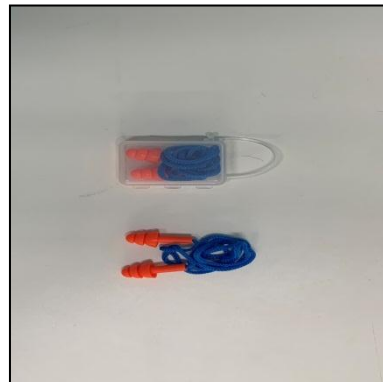

รูปที่ 67 อุปกรณ์ป้องกันอันตรายส่วนบุคคล



รูปที่ 68 กล่องปฐมพยาบาล



รูปที่ 69 ป้ายระเบียบการแต่งกายภายในพื้นที่โครงการ



รูปที่ 70 นั่งร้านของโครงการ